COMUNE DI SAN PIETRO AL NATISONE

PIANO REGOLATORE GENERALE COMUNALE

VARIANTE n°17

ZONIZZAZIONE

BIARZO - SORZENTO - BECIS - TARPEZZO

TAVOLA **P3.3**

DATA 21.12.2017

SCALA 1:2000

dott. arch. Marcello Rollo viale della Vittoria n°7 33100 - Udine - tel. 0432/508188
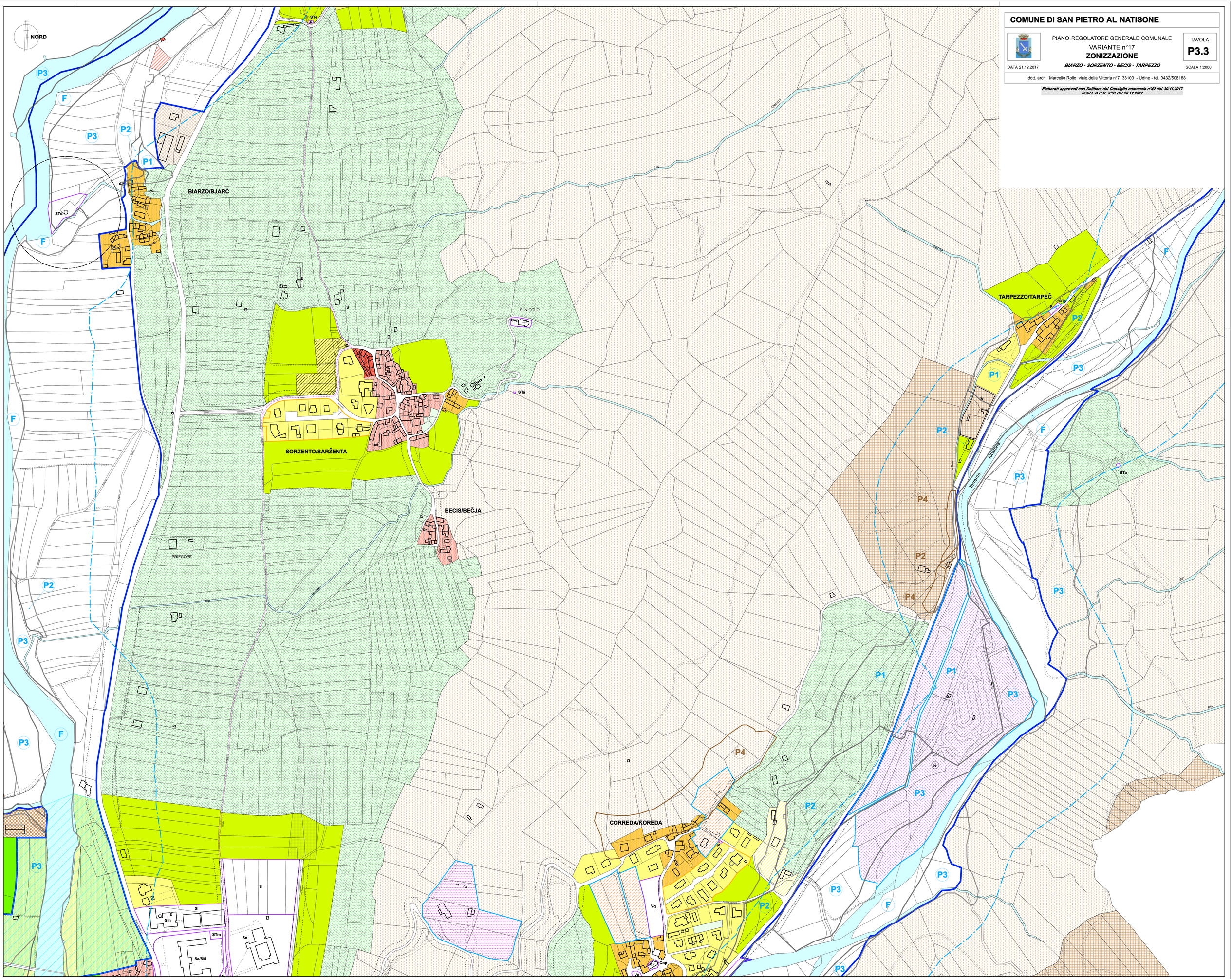
Elaborati approvati con Delibera del Consiglio comunale n°42 del 30.11.2017
Pubbl. B.U.R. n°51 del 20.12.2017